LASPRO
CONSULTORES

EXCELENTÍSSIMO SENHOR DOUTOR JUIZ DE DIREITO DA 01ª VARA CÍVEL DA COMARCA DE GUARULHOS DO ESTADO DE SÃO PAULO

Recuperação Judicial
Autos n° 1027443-57.2016.8.26.0224

LASPRO CONSULTORES LTDA., neste ato representada pelo Dr. **ORESTE NESTOR DE SOUZA LASPRO** nomeada Administradora Administrador Judicial nos autos da Recuperação Judicial requerida por **BRASIMPAR INDÚSTRIA METALÚRGICA - EIRELI** vem, respeitosamente, à presença de Vossa Excelência, com fulcro no artigo 22, II, "a" e "c" da Lei n° 11.101/2005 apresentar **Relatório das Atividades da Recuperanda** referente ao período de **Julho e Agosto de 2020.**

Brasil
Rua Major Quedinho, 111 - 18º andar
01050-030 - São Paulo
www.lasproconsultores.com.br
Fone: +55-11-3211-3010
Fax: +55-11-3255-3727

Itália
Edoardo Ricci Avvocati
Via Visconti di Modrone nº 8/10
20122 - Milão
www.edoardoricci.it
Fone: + 39-02 79 47 65
Fax: + 39-02 78 44 97

Este documento é cópia do original, assinado digitalmente por ORESTE NESTOR DE SOUZA LASPRO e Tribunal de Justica do Estado de Sao Paulo, protocolado em 12/11/2020 às 17:35 , sob o número WGRU20705009750
Para conferir o original, acesse o site https://esaj.tjsp.jus.br/pastadigital/pg/abrirConferenciaDocumento.do, informe o processo 1027443-57.2016.8.26.0224 e código 6CFD461.

LASPRO
CONSULTORES

Sumário

I. INTRODUÇÃO 3
II. DA SITUAÇÃO ECONÔMICO-FINANCEIRA 4
A. Balanço Patrimonial 4
B. Demonstração do Resultado do Exercício 13
C. Fluxo de Caixa 17
D. Funcionários 18
E. Impostos 18
III. CUMPRIMENTO DO PLANO DE RECUPERAÇÃO JUDICIAL 19
IV. DAS PENDÊNCIAS 20
V. DILIGÊNCIA 20
VI. DA CONCLUSÃO 25
VII. DO ENCERRAMENTO 27

Brasil
Rua Major Quedinho, 111 - 18º andar
01050-030 - São Paulo
www.lasproconsultores.com.br
Fone: +55-11-3211-3010
Fax: +55-11-3255-3727

Itália
Edoardo Ricci Avvocati
Via Visconti di Modrone nº 8/10
20122 - Milão
www.edoardoricci.it
Fone: + 39-02 79 47 65
Fax: + 39-02 78 44 97

Este documento é cópia do original, assinado digitalmente por ORESTE NESTOR DE SOUZA LASPRO e Tribunal de Justica do Estado de Sao Paulo, protocolado em 12/11/2020 às 17:35 , sob o número WGRU20705009750
Para conferir o original, acesse o site https://esaj.tjsp.jus.br/pastadigital/pg/abrirConferenciaDocumento.do, informe o processo 1027443-57.2016.8.26.0224 e código 6CFD461.

LASPRO
CONSULTORES

I. INTRODUÇÃO

1. A **BRASIMPAR INDÚSTRIA METALÚRGICA EIRELI** situada a Rua Amélia Lago nº 200, cidade de Guarulhos – São Paulo, inscrita no CNPJ sob nº 54.183.819/0001-60 está presente no mercado desde 1985, atuante nos mais diversos segmentos de fixadores, para variados setores, tais como: Indústrias Automotivas, Tratores, Máquinas e Equipamentos Agrícolas, Indústrias Petroquímicas e Petrolíferas, Indústrias Têxteis, Indústrias de Máquinas e Equipamentos, Estruturas Metálicas, Eletrificação, Mineração, Naval, Construção Civil, Siderurgia, Caldeiraria e outros.

2. Tem seu quadro social constituído por:

Quadro Societário			
Sócio Titular	Quotas	Capital Social	%
José Felicio Brunetto	100.000	R$ 100.000,00	100%

3. Em razão dos acontecimentos vivenciados mundialmente nos últimos anos, além de crises específicas, em 28 de julho de 2016, apresentou pedido de recuperação judicial, cujo deferimento ocorreu em 12 de agosto de 2016, sendo este publicado no Diário da Justiça Eletrônico do Estado do Estado de São Paulo na data de 16 de agosto de 2016.

4. Em 25 de abril de 2019, foi publicada a decisão homologatória do Plano de Recuperação Judicial.

Brasil
Rua Major Quedinho, 111 - 18º andar
01050-030 - São Paulo
www.lasproconsultores.com.br
Fone: +55-11-3211-3010
Fax: +55-11-3255-3727

Itália
Edoardo Ricci Avvocati
Via Visconti di Modrone nº 8/10
20122 - Milão
www.edoardoricci.it
Fone: + 39-02 79 47 65
Fax: + 39-02 78 44 97

Este documento é cópia do original, assinado digitalmente por ORESTE NESTOR DE SOUZA LASPRO e Tribunal de Justica do Estado de Sao Paulo, protocolado em 12/11/2020 às 17:35 , sob o número WGRU20705009750
Para conferir o original, acesse o site https://esaj.tjsp.jus.br/pastadigital/pg/abrirConferenciaDocumento.do, informe o processo 1027443-57.2016.8.26.0224 e código 6CFD461.

II. DA SITUAÇÃO ECONÔMICO-FINANCEIRA

5. Cabe observar que a Recuperanda é a responsável pelo fornecimento das informações acerca de suas atividades contempladas neste Relatório, inclusive sob as penas do artigo 171, da Lei nº 11.101/05.

6. A situação operacional é apresentada a partir dos documentos solicitados à Recuperanda conforme: **(A)** Balanço Patrimonial; **(B)** Demonstração do Resultado do Exercício; **(C)** Fluxo de Caixa; **(D)** Funcionários; e, **(E)** Impostos.

7. As informações que seguem foram compiladas dos balancetes mensais de março a junho de 2020, já apresentado no relatório anterior, a agosto de 2020, os quais foram disponibilizados pela Recuperanda.

A. Balanço Patrimonial

8. O ativo total apresentou crescimento de R$ 310.072 (trezentos e dez mil e setenta e dois reais) no período de junho a agosto de 2020, perfazendo o montante de R$ 9.298.404 (nove milhões, duzentos e noventa e oito mil, quatrocentos e quatro reais) em bens e direitos, estando às rubricas de maior representatividade, transcritas abaixo.

9. Os **Outros Créditos** alocados em curto e longo prazo somaram o valor de R$ 5.526.609 (cinco milhões, quinhentos e vinte e seis mil, seiscentos e nove reais), representando 59% do ativo total.

- Em curto prazo, apresentou aumento de 6% no transcorrer dos meses analisados, decorrentes de movimentações relativas à antecipação de recursos a terceiros, atingindo o saldo de R$ 1.793.132 (um milhão, setecentos noventa e três mil, cento e trinta e dois reais) em agosto de 2020,

Este documento é cópia do original, assinado digitalmente por ORESTE NESTOR DE SOUZA LASPRO e Tribunal de Justica do Estado de Sao Paulo, protocolado em 12/11/2020 às 17:35 , sob o número WGRU20705009750
Para conferir o original, acesse o site https://esaj.tjsp.jus.br/pastadigital/pg/abrirConferenciaDocumento.do, informe o processo 1027443-57.2016.8.26.0224 e código 6CFD461.

dos quais 81%, referem-se a Adiantamentos Diversos, 15 % a Adiantamento a Fornecedor e o restante distribuído em Empréstimos a Funcionários e Adiantamento de Férias.

- A alínea referente à Empréstimo a Funcionários não apresentou movimentação no período em análise, mantendo o saldo de R$ 63.094 (sessenta e três mil e noventa e quatro reais), indicando que os valores não estão sendo descontados dos funcionários.
- Foi disponibilizada a composição de Adiantamento a Fornecedores de curto prazo, condizente com saldo contábil de agosto de 2020, no valor de R$ 268.095 (duzentos e sessenta e oito mil e noventa e cinco reais).

- Em longo prazo manteve-se sem movimentação no período analisado, apresentando o montante de R$ 3.733.477 (três milhões, setecentos e trinta e três mil, quatrocentos e setenta e sete reais) constituídos em janeiro de 2020, dos quais, 98% referem-se a Adiantamentos Diversos e o restante a Depósitos Judiciais, conforme identificado no balancete contábil de agosto de 2020.
  - Não foi disponibilizado relatório com abertura de valores para validação do saldo contábil de agosto de 2020.

10. Os **Estoques** correspondem a 19% do ativo total, em agosto de 2020, perfazendo o montante de R$ 1.806.238 (um milhão, oitocentos e seis mil, duzentos e trinta e oito reais), apresentando aumento de R$ 173.373 (cento e setenta e três mil, trezentos e setenta e três reais), no período de junho e agosto de 2020, composto por 66% de Produtos Acabados e 34% de Matéria-Prima.

- Foi disponibilizado, o relatório com a composição de estoque referente a agosto de 2020, contendo valores em peso, sendo necessário que o relatório apresente os valores financeiros (em R$), para a validação dos saldos contábeis.

Este documento é cópia do original, assinado digitalmente por ORESTE NESTOR DE SOUZA LASPRO e Tribunal de Justica do Estado de Sao Paulo, protocolado em 12/11/2020 às 17:35 , sob o número WGRU20705009750
Para conferir o original, acesse o site https://esaj.tjsp.jus.br/pastadigital/pg/abrirConferenciaDocumento.do, informe o processo 1027443-57.2016.8.26.0224 e código 6CFD461.

- Ressalta-se que esta solicitação já foi efetuada em relatórios já reportados.

11. Os valores a receber de **Clientes** representam 13% do ativo total em agosto de 2020, totalizando recebíveis de R$ 1.214.650 (um milhão, duzentos e quatorze mil, seiscentos e cinquenta reais), dos quais, os maiores saldos são devidos pelas empresas: Sanea Empreendimentos Projetos e Consul., com o montante de R$ 150.635 (cento e cinquenta mil, seiscentos e trinta e cinco reais), Santa Rita Equipamentos Industriais Ltda., com R$ 115.536 (cento e quinze mil, quinhentos e trinta e seis reais) e Sew-Eurodrive Brasil Ltda., com R$ 111.406 (cento e onze mil, quatrocentos e seis reais), conforme balancete contábil.

- Foi disponibilizado o relatório de contas a receber, data base de 08 de setembro de 2020, totalizando R$ 1.309.868 (um milhão, trezentos e nove mil, oitocentos e sessenta e oito reais), onde, a diferença entre o relatório financeiro e o saldo contábil perfaz o valor de R$ 95.218 (noventa cinco mil, duzentos e oito reais), devido a data do fechamento do relatório financeiro ser diferente da data do encerramento contábil do mês de agosto de 2020.

12. O **Imobilizado/Intangível** perfaz o montante liquido de R$ 437.129 (quatrocentos e trinta e sete mil, cento e vinte e nove reais) em agosto de 2020, com o reconhecimento das **Depreciações** mensais, indicando que 83% dos ativos encontram-se depreciados.

- No período analisado, não há evidência de baixa de bens patrimoniais, tendo apresentando em julho de 2020, aquisições de Máquinas e Equipamentos, no valor de R$ 19.600 (dezenove mil, seiscentos reais).
- Foi disponibilizado relatório de bens patrimoniais, totalizando R$ 2.484.963 (dois milhões, quatrocentos e oitenta e quatro mil, novecentos e sessenta e três reais), condizente com o Imobilizado bruto do mesmo período, além de suportar o montante relativo a Depreciação no montante de R$ 2.061.372 (dois milhões, sessenta e um mil, trezentos e setenta e dois reais). Os bens

Este documento é cópia do original, assinado digitalmente por ORESTE NESTOR DE SOUZA LASPRO e Tribunal de Justica do Estado de Sao Paulo, protocolado em 12/11/2020 às 17:35 , sob o número WGRU20705009750
Para conferir o original, acesse o site https://esaj.tjsp.jus.br/pastadigital/pg/abrirConferenciaDocumento.do, informe o processo 1027443-57.2016.8.26.0224 e código 6CFD461.

patrimoniais alocam os bens Intangíveis, com saldo de R$ 13.538 (treze mil, quinhentos e trinta e oito reais) em agosto de 2020.

13. O **Disponível** apresentou acréscimo de 77% em julho de 2020, em relação ao mês anterior, seguido de redução de 8% em agosto de 2020, sendo ambas variações, decorrente, principalmente pelas movimentações dos recursos em Aplicações Financeiras, somando a importância de R$ 236.834 (duzentos e trinta e seis mil, oitocentos e trinta e quatro reais), dos quais, 36% referem-se a bancos com seus saldos bloqueados judicialmente, 51% de recursos em conta corrente e 13% a aplicação financeira.

- Sem movimentação nos meses analisados, os recursos bloqueados, mantiveram o saldo de R$ 84.297 (oitenta e quatro mil, duzentos e noventa e sete reais) em agosto de 2020, distribuídos conforme quadro abaixo:

Banco Contas Bloqueadas - R$	ago/20
Bco Itau c/c 52134-9	80.753
Bradesco c/c 0153773 Bloq.Ordem Judicial	2.100
Banco Safra - 203231	1.444
	84.297

- Identifica-se, nos balancetes disponibilizados, movimentação mensal, entre entradas e saídas de aproximadamente R$ 2.000.000 (dois milhões de reais), no período analisado, concentradas na maior parte nas contas correntes mantidas no Banco Itaú e Safra, onde, apresentaram crescimento de R$ 89.833 (oitenta e nove mil, oitocentos e trinta e três reais), conjuntamente nos meses analisados, atingindo em agosto de 2020, a importância de R$ 205.433 (duzentos e cinco mil, quatrocentos e trinta e três reais).
- As aplicações financeiras apresentaram crescimento em julho de 2020, no valor de R$ 84.494 (oitenta e quatro mil, quatrocentos e noventa e quatro reais), tendo em agosto de 2020, apresentado redução de R$ 82.704 (oitenta

Este documento é cópia do original, assinado digitalmente por ORESTE NESTOR DE SOUZA LASPRO e Tribunal de Justica do Estado de Sao Paulo, protocolado em 12/11/2020 às 17:35 , sob o número WGRU20705009750
Para conferir o original, acesse o site https://esaj.tjsp.jus.br/pastadigital/pg/abrirConferenciaDocumento.do, informe o processo 1027443-57.2016.8.26.0224 e código 6CFD461.

e dois mil, setecentos e quatro reais), encerrando o período analisado com a quantia de R$ 31.401 (trinta e um mil, quatrocentos e um real).

- Ademais, para o período analisado, não foram disponibilizados os extratos bancários para validação dos saldos contábeis apresentados.

14. A rubrica **Investimentos**, relativos a consórcios, apresentou aumento em julho de 2020, na quantia de R$ 564 (quinhentos e sessenta e quatro reais), totalizando saldo investido de R$ 71.071 (setenta e um mil, e setenta e um reais), mantendo-se sem movimentação em agosto de 2020.

15. Os **Impostos a Recuperar** permaneceram com o valor de R$ 4.121 (quatro mil, cento e vinte e um reais) em agosto de 2020, referente a créditos compensáveis de IRPJ, CSLL e ICMS ST.

16. A rubrica **Despesas Antecipadas**, composto integralmente por Seguros de Prédios/Bens e Estoques, encerrou o mês de agosto de 2020, com o valor de R$ 1.752 (um mil, setecentos e cinquenta e dois reais), indicando que as amortizações mensais são efetuadas regularmente.

Em R$

Balanço Patrimonial	mar/20	abr/20	mai/20	jun/20	jul/20	ago/20
Ativo	**9.079.246**	**8.931.561**	**8.940.186**	**8.988.331**	**9.129.208**	**9.298.404**
Circulante	**4.820.676**	**4.681.476**	**4.697.762**	**4.750.657**	**4.879.450**	**5.056.727**
Disponivel	141.800	120.031	148.587	145.212	257.218	236.834
Clientes	1.334.131	1.187.502	1.268.519	1.274.567	1.123.375	1.214.650
Estoque	1.699.621	1.659.462	1.638.919	1.632.865	1.713.446	1.806.238
Impostos a Recuperar	4.121	4.121	4.121	4.121	4.121	4.121
Despesa antecipada	3.212	2.920	2.628	2.336	2.044	1.752
Outros créditos	1.637.791	1.707.440	1.634.989	1.691.556	1.779.246	1.793.132
Não Circulante	**4.258.570**	**4.250.085**	**4.242.424**	**4.237.674**	**4.249.758**	**4.241.677**
Investimentos	68.812	69.377	69.941	70.506	71.071	71.071
Outros créditos	3.733.477	3.733.477	3.733.477	3.733.477	3.733.477	3.733.477
Imobilizado/Intangivel	**456.281**	**447.231**	**439.005**	**433.691**	**445.210**	**437.129**
Bens em uso	*2.475.964*	*2.475.964*	*2.475.964*	*2.478.902*	*2.498.502*	*2.498.502*
(-) Depreciação	*- 2.019.683*	*- 2.028.732*	*- 2.036.959*	*- 2.045.211*	*- 2.053.292*	*- 2.061.372*

Brasil
Rua Major Quedinho, 111 - 18º andar
01050-030 - São Paulo
www.lasproconsultores.com.br
Fone: +55-11-3211-3010
Fax: +55-11-3255-3727

Itália
Edoardo Ricci Avvocati
Via Visconti di Modrone nº 8/10
20122 - Milão
www.edoardoricci.it
Fone: + 39-02 79 47 65
Fax: + 39-02 78 44 97

Este documento é cópia do original, assinado digitalmente por ORESTE NESTOR DE SOUZA LASPRO e Tribunal de Justica do Estado de Sao Paulo, protocolado em 12/11/2020 às 17:35 , sob o número WGRU20705009750
Para conferir o original, acesse o site https://esaj.tjsp.jus.br/pastadigital/pg/abrirConferenciaDocumento.do, informe o processo 1027443-57.2016.8.26.0224 e código 6CFD461.

LASPRO
CONSULTORES

17. O **Endividamento** de agosto de 2020, perfaz o montante de R$ 28.052.431 (vinte e oito milhões, cinquenta e dois mil, quatrocentos e trinta e um reais), apontando crescimento de 2%, em relação ao montante apresentado em junho de 2020, composto pelas rubricas descritas a seguir.

18. As **Obrigações Trabalhistas** representam 41% do endividamento total de agosto de 2020. Apresentou no período analisado, leve crescimento, atingindo o montante de R$ 11.561.041 (onze milhões, quinhentos e sessenta e um mil e quarenta e um real) relativos a:

Obrigações Trabalhistas - R$	ago/20
Contingências de INSS	8.558.721
Encargos Sociais Pagar	2.297.941
Provisões de Férias e 13° Salários	586.647
Remunerações a Empregados	117.732
	11.561.041

- As variações apresentadas na rubrica são relativas a valores contabilizados mensalmente referentes à folha de pagamento, além das provisões de férias e 13° salários.
- Foram disponibilizados relatórios de Provisão de Férias e 13° Salários, condizentes com o saldo contábil de agosto de 2020.

19. Os **Impostos a Recolher** representam 38% do total de dívidas constituídas em agosto de 2020, com aumento mensal de 2%, somando o saldo devedor tributário de R$ 10.681.839 (dez milhões, seiscentos e oitenta e um mil, oitocentos trinta e nove reais).

- Abaixo segue gráfico dos impostos de maior representatividade:

Brasil
Rua Major Quedinho, 111 - 18º andar
01050-030 - São Paulo
www.lasproconsultores.com.br
Fone: +55-11-3211-3010
Fax: +55-11-3255-3727

Itália
Edoardo Ricci Avvocati
Via Visconti di Modrone nº 8/10
20122 - Milão
www.edoardoricci.it
Fone: + 39-02 79 47 65
Fax: + 39-02 78 44 97

Este documento é cópia do original, assinado digitalmente por ORESTE NESTOR DE SOUZA LASPRO e Tribunal de Justica do Estado de Sao Paulo, protocolado em 12/11/2020 às 17:35 , sob o número WGRU20705009750
Para conferir o original, acesse o site https://esaj.tjsp.jus.br/pastadigital/pg/abrirConferenciaDocumento.do, informe o processo 1027443-57.2016.8.26.0224 e código 6CFD461.

LASPRO CONSULTORES

Impostos a Recolher em Agosto/20 (%)

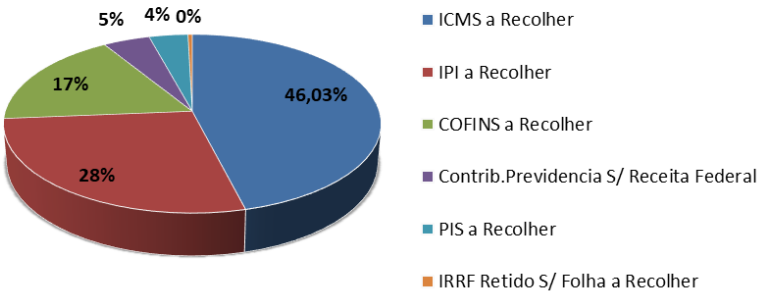

20. Os **Credores Recuperação Judicial** não apresentaram variações nos meses analisados, permanecendo com saldo de R$ 4.134.659 (quatro milhões, cento e trinta e quatro mil, seiscentos e cinquenta e nove reais), perfazendo 15% do endividamento de agosto de 2020.

- Não foi disponibilizada posição de credores em Recuperação Judicial referente ao mês de agosto de 2020.
    - A ultima posição apresentada foi referente ao mês de junho de 2020, onde, os empréstimos/financiamentos bancários - RJ, totalizavam R$ 3.004.811 (três milhões, quatro mil, oitocentos e onze), condizente com o saldo contábil apresentado em junho de 2020.

21. As **Outras Obrigações** de curto e longo prazo somaram em agosto de 2020, R$ 1.056.343 (um milhão, cinquenta e seis mil, trezentos e quarenta e três reais), distribuídos da seguinte maneira:

Brasil
Rua Major Quedinho, 111 - 18º andar
01050-030 - São Paulo
www.lasproconsultores.com.br
Fone: +55-11-3211-3010
Fax: +55-11-3255-3727

Itália
Edoardo Ricci Avvocati
Via Visconti di Modrone nº 8/10
20122 - Milão
www.edoardoricci.it
Fone: + 39-02 79 47 65
Fax: + 39-02 78 44 97

Este documento é cópia do original, assinado digitalmente por ORESTE NESTOR DE SOUZA LASPRO e Tribunal de Justica do Estado de Sao Paulo, protocolado em 12/11/2020 às 17:35 , sob o número WGRU20705009750
Para conferir o original, acesse o site https://esaj.tjsp.jus.br/pastadigital/pg/abrirConferenciaDocumento.do, informe o processo 1027443-57.2016.8.26.0224 e código 6CFD461.

LASPRO CONSULTORES

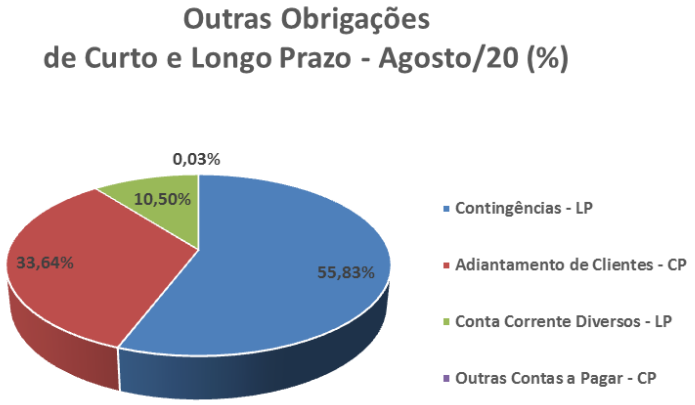

- Em curto prazo apresentaram aumento de R$ 14.957 (quatorze mil, novecentos e cinquenta e sete reais) em agosto de 2020, em comparação ao saldo apresentado em junho de 2020, relativos à Adiantamento de Clientes, somando R$ 355.686 (trezentos e cinquenta e cinco mil, seiscentos e oitenta e seis reais), dos quais, 99% do saldo, referem-se a antecipações de clientes e o restante a outras contas a pagar.
- Em longo prazo não apontaram movimentação permanecendo com o valor de R$ 700.657 (setecentos mil, seiscentos e cinquenta e sete reais) em agosto de 2020, sendo 84% do saldo relativo à provisão para contingência e o restante a conta corrente – diversos.

22. As obrigações com os **Fornecedores** apresentaram crescimento de R$ 119.091 (cento e dezenove mil e noventa e um reais) no transcorrer dos meses analisados, perfazendo o montante de R$ 518.549 (quinhentos e dezoito mi, quinhentos quarenta e nove reais), dos quais, 36% refere-se à empresa ACOTUBO, 22% SACCHELLI, 11% a SIMEC, 8% a REALTEC e 7% a SAPUCAIA, sendo o restante composto por mais outros 54 (cinquenta e quatro) fornecedores, com vencimento para os meses de setembro, outubro e novembro de 2020.

Brasil
Rua Major Quedinho, 111 - 18º andar
01050-030 - São Paulo
www.lasproconsultores.com.br
Fone: +55-11-3211-3010
Fax: +55-11-3255-3727

Itália
Edoardo Ricci Avvocati
Via Visconti di Modrone nº 8/10
20122 - Milão
www.edoardoricci.it
Fone: + 39-02 79 47 65
Fax: + 39-02 78 44 97

Este documento é cópia do original, assinado digitalmente por ORESTE NESTOR DE SOUZA LASPRO e Tribunal de Justica do Estado de Sao Paulo, protocolado em 12/11/2020 às 17:35 , sob o número WGRU20705009750
Para conferir o original, acesse o site https://esaj.tjsp.jus.br/pastadigital/pg/abrirConferenciaDocumento.do, informe o processo 1027443-57.2016.8.26.0224 e código 6CFD461.

- Foi disponibilizado relatório de contas a pagar, condizente com o saldo contábil apresentado.

23. Os **Empréstimos** mantiveram o saldo de R$ 100.000 (cem mil reais) em agosto de 2020, sendo o credor Rodrigo Cesar Brunetto conforme os demonstrativos contábeis.

24. O **Patrimônio Líquido** detém saldo a descoberto de R$ 18.754.028 (dezoito milhões, setecentos e cinquenta e quatro mil e vinte e oito reais) em agosto de 2020, reflexo dos **Prejuízos Acumulados** de exercícios anteriores, somados ao exercício de 2020, até agosto, no montante de R$ 19.488.122 (dezenove milhões, quatrocentos e oitenta e oito mil, cento e vinte e dois reais).

Em R$

Balanço Patrimonial	mar/20	abr/20	mai/20	jun/20	jul/20	ago/20
Passivo	**9.079.246**	**8.931.561**	**8.940.186**	**8.988.331**	**9.129.208**	**9.298.404**
Circulante	**21.805.047**	**21.962.154**	**22.242.341**	**22.554.485**	**22.844.811**	**23.117.115**
Fornecedores	443.990	379.019	399.442	399.458	399.080	518.549
Impostos a Recolher	9.659.862	9.888.461	10.083.991	10.255.358	10.456.709	10.681.839
Obrigações trabalhistas	11.354.220	11.388.779	11.454.808	11.558.941	11.592.842	11.561.041
Outras Obrigações	346.975	305.896	304.100	340.729	396.180	355.686
Não Circulante	**4.988.989**	**4.962.153**	**4.935.316**	**4.935.316**	**4.935.316**	**4.935.316**
Credores - RJ	4.134.659	4.134.659	4.134.659	4.134.659	4.134.659	4.134.659
Emprestimos	100.000	100.000	100.000	100.000	100.000	100.000
Outras Obrigações	754.330	727.494	700.657	700.657	700.657	700.657
Patrimônio Líquido	**- 17.714.790**	**- 17.992.746**	**- 18.237.471**	**- 18.501.470**	**- 18.650.920**	**- 18.754.028**
Capital Social	100.000	100.000	100.000	100.000	100.000	100.000
Reserva de capital	634.095	634.095	634.095	634.095	634.095	634.095
Lucro/Prejuizo Acumulado	- 17.931.058	- 17.931.058	- 18.448.885	- 18.448.885	- 19.235.565	- 19.235.565
Lucro/Prejuizo do Periodo	**- 517.827**	**- 795.782**	**- 522.681**	**- 786.680**	**- 149.449**	**- 252.557**

25. Com base nos dados patrimoniais apresentados acima, pode proceder a análise dos **índices de liquidez**, que não apresentaram variações expressivas nos meses analisados, permanecendo em situação insatisfatória, como segue:

Este documento é cópia do original, assinado digitalmente por ORESTE NESTOR DE SOUZA LASPRO e Tribunal de Justica do Estado de Sao Paulo, protocolado em 12/11/2020 às 17:35 , sob o número WGRU20705009750
Para conferir o original, acesse o site https://esaj.tjsp.jus.br/pastadigital/pg/abrirConferenciaDocumento.do, informe o processo 1027443-57.2016.8.26.0224 e código 6CFD461.

- O índice de **Liquidez Corrente** mede a capacidade de quitação das dívidas vencidas e com vencimento em curto prazo, com recursos disponíveis e realizáveis em curto prazo, tendo em agosto de 2020, liquidez de apenas R$ 0,22 (vinte e dois centavos de real) para cada real devido.
- O índice **Liquidez Geral** mede a capacidade de quitação de todas as dívidas da empresa utilizando-se de todos seus disponíveis e realizáveis, tendo em agosto de 2020, capacidade de quitação de R$ 0,31 (trinta e um centavos de real) de cada real devido.

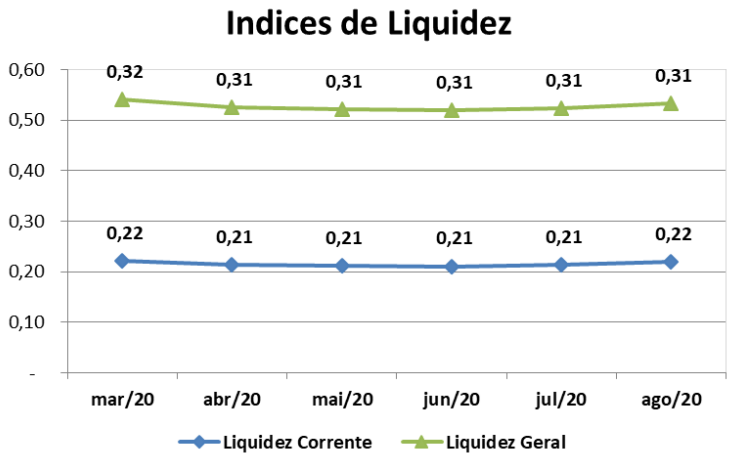

26. O **Endividamento Geral** apura o percentual que a participação do capital de terceiros (dívidas) representa do ativo total, demonstrando o grau de dependência financeira. Embora apresente tendência decrescente no período analisado, mantém situação insatisfatória, haja vista que, suas dívidas superam em 202% a totalidade de seus bens e direitos em agosto de 2020.

Indicadores	mar/20	abr/20	mai/20	jun/20	jul/20	ago/20
Endividamento	295%	301%	304%	306%	304%	302%

B. Demonstração do Resultado do Exercício

Este documento é cópia do original, assinado digitalmente por ORESTE NESTOR DE SOUZA LASPRO e Tribunal de Justica do Estado de Sao Paulo, protocolado em 12/11/2020 às 17:35 , sob o número WGRU20705009750
Para conferir o original, acesse o site https://esaj.tjsp.jus.br/pastadigital/pg/abrirConferenciaDocumento.do, informe o processo 1027443-57.2016.8.26.0224 e código 6CFD461.

LASPRO CONSULTORES

27. A **Receita** apresentou crescimento de 19% e 14%, respectivamente nos meses analisados, atingindo no exercício corrente, até agosto, a importância de R$ 8.995.295 (oito milhões, novecentos e noventa e cinco mil, duzentos noventa cinco reais).

- Abaixo a evolução mensal do faturamento do exercício de 2020, analisado:

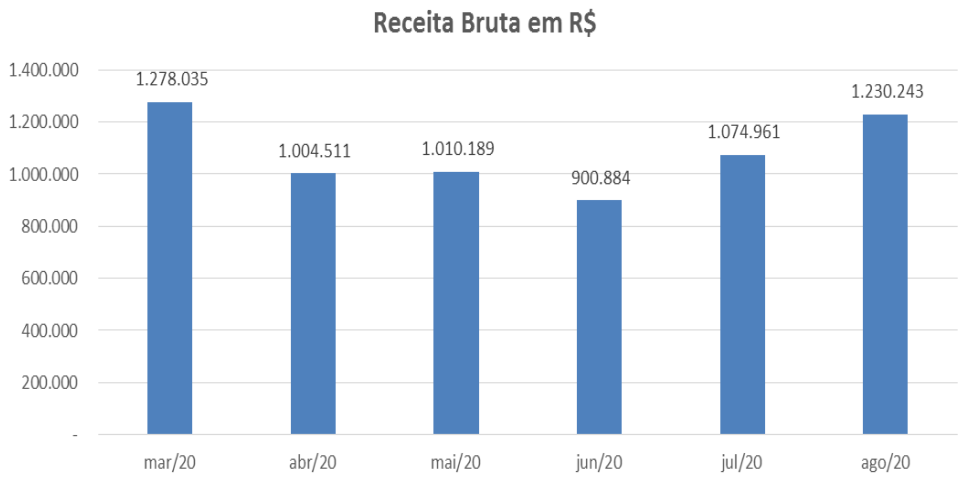

- Ademais, no comparativo da receita acumulada de janeiro a agosto de 2020, como o mesmo período do exercício anterior, nota-se queda de 12% nas vendas.

28. Após as **Deduções** relativas aos impostos incidentes sobre o faturamento e as devoluções, monta **Receita Líquida** de R$ 5.963.441 (cinco milhões, novecentos e sessenta e três mil, quatrocentos e quarenta e um reais) de janeiro a agosto de 2020.

29. O **Custo** de mercadoria vendida perfaz acumuladamente até agosto 2020, o montante de R$ 2.835.224 (dois milhões, oitocentos e trinta e cinco mil, duzentos e vinte e quatro reais), correspondendo a 48% da **Receita** líquida.

Brasil
Rua Major Quedinho, 111 - 18º andar
01050-030 - São Paulo
www.lasproconsultores.com.br
Fone: +55-11-3211-3010
Fax: +55-11-3255-3727

Itália
Edoardo Ricci Avvocati
Via Visconti di Modrone nº 8/10
20122 - Milão
www.edoardoricci.it
Fone: + 39-02 79 47 65
Fax: + 39-02 78 44 97

Este documento é cópia do original, assinado digitalmente por ORESTE NESTOR DE SOUZA LASPRO e Tribunal de Justica do Estado de Sao Paulo, protocolado em 12/11/2020 às 17:35 , sob o número WGRU20705009750
Para conferir o original, acesse o site https://esaj.tjsp.jus.br/pastadigital/pg/abrirConferenciaDocumento.do, informe o processo 1027443-57.2016.8.26.0224 e código 6CFD461.

LASPRO
CONSULTORES

30. As **Despesas Administrativas** representam o maior dispêndio incorrido, ultrapassando o **Lucro Bruto** auferido não restando margem para cobrir os demais gastos oriundos da operação, montando acumuladamente de janeiro a agosto de 2020, o valor de R$ 4.484.017 (quatro milhões, quatrocentos oitenta e quatro mil e dezessete reais).

- Cabe mencionar que nesta rubrica estão alocados os gastos com pessoal com representatividade de 66% do saldo acumulado, e 30% são relativos a gastos gerais que incluem despesas com prestação de serviços de terceiros, fretes e carretos, consumo, dentre outros.

31. As **Despesas Tributárias** totalizaram em agosto de 2020, o montante de R$ 35.630 (trinta e cinco mil, seiscentos e trinta reais), composta por taxas federais, municipais e federais.

32. As **Outras Receitas/Despesas Operacionais** montaram até agosto de 2020, gastos no valor de R$ 55.157 (cinquenta e cinco mil, cento e cinquenta e sete reais) referente às despesas não dedutíveis e contribuições e doações.

- Observa-se na rubrica valores de receita referente à reversão de provisão de devedores duvidosos no valor de R$ 24.968 (vinte e quatro mil, novecentos e sessenta e oito reais) nos meses de julho e agosto de 2020.

33. As **Receitas/Despesas Não Operacionais** auferiram gastos de R$ 12.098 (doze mil e noventa e oito reais) até agosto de 2020, composto pelas alíneas: provisão para perdas nos recebimentos de créditos e outros resultados.

Brasil
Rua Major Quedinho, 111 - 18º andar
01050-030 - São Paulo
www.lasproconsultores.com.br
Fone: +55-11-3211-3010
Fax: +55-11-3255-3727

Itália
Edoardo Ricci Avvocati
Via Visconti di Modrone nº 8/10
20122 - Milão
www.edoardoricci.it
Fone: + 39-02 79 47 65
Fax: + 39-02 78 44 97

Este documento é cópia do original, assinado digitalmente por ORESTE NESTOR DE SOUZA LASPRO e Tribunal de Justica do Estado de Sao Paulo, protocolado em 12/11/2020 às 17:35 , sob o número WGRU20705009750
Para conferir o original, acesse o site https://esaj.tjsp.jus.br/pastadigital/pg/abrirConferenciaDocumento.do, informe o processo 1027443-57.2016.8.26.0224 e código 6CFD461.

LASPRO
CONSULTORES

34. As **Despesas Financeiras** perfazem o montante de R$ 37.739 (trinta e sete mil, setecentos e trinta e nove reais) até agosto de 2020, distribuídas entre despesas bancárias, juros passivos e descontos concedidos.

35. As **Receitas Financeiras** totalizaram até agosto de 2020, a importância de R$ 7.888 (sete mil, oitocentos e oitenta e oito reais) composta principalmente por juros ativos.

36. Devido ao elevado gasto operacional, principalmente com pessoal, o **Resultado** auferido foi **Prejuízo Contábil** de R$ 1.557.064 (um milhão, quinhentos e cinquenta e sete mil e sessenta e quatro reais) somados até agosto de 2020.

Em R$ - Mensal

Demonstração do Resultado:	mar/20	abr/20	mai/20	jun/20	jul/20	ago/20	2020
Receita	**1.278.035**	**1.004.511**	**1.010.189**	**900.884**	**1.074.961**	**1.230.243**	**8.995.295**
(-) Deduções	*- 456.909*	*- 332.754*	*- 326.737*	*- 292.249*	*- 395.744*	*- 377.976*	*- 3.031.853*
Receita Líquida	**821.126**	**671.757**	**683.452**	**608.635**	**679.216**	**852.268**	**5.963.441**
(-) Custo	*- 404.601*	*- 275.147*	*- 381.779*	*- 337.118*	*- 267.903*	*- 361.303*	*- 2.835.224*
Lucro Bruto	**416.525**	**396.610**	**301.673**	**271.517**	**411.314**	**490.964**	**3.128.217**
Despesas Operacionais	**- 516.729**	**- 688.407**	**- 542.187**	**- 531.232**	**- 557.383**	**- 590.847**	**- 4.643.332**
(-) Despesas Administrativas	*- 498.508*	*- 665.710*	*- 516.642*	*- 487.794*	*- 544.584*	*- 599.443*	*- 4.484.017*
(-) Despesas Tributárias	*- 5.645*	*- 1.838*	*- 1.624*	*- 3.491*	*- 5.419*	*- 7.591*	*- 35.630*
(-) Depreciação - Despesa	*- 9.037*	*- 9.050*	*- 8.226*	*- 8.252*	*- 8.081*	*- 8.081*	*- 68.528*
Outras Receitas/Despesas Operacionais	*- 3.539*	*- 11.809*	*- 15.696*	*- 31.694*	*701*	*24.267*	*- 55.157*
Resultado Operacional	**- 100.204**	**- 291.797**	**- 240.514**	**- 259.715**	**- 146.070**	**- 99.883**	**- 1.515.115**
Resultado Financeiro	**- 5.018**	**- 3.981**	**- 4.211**	**- 4.285**	**- 3.379**	**- 3.225**	**- 29.851**
(-) Despesa Financeira	*- 5.524*	*- 4.337*	*- 5.193*	*- 4.613*	*- 4.602*	*- 3.311*	*- 37.739*
Receita Financeira	*505*	*356*	*982*	*328*	*1.222*	*85*	*7.888*
Receitas/Despesas Não Operacionais	**- 10.120**	**17.822**	**-**	**-**	**-**		**- 12.098**
Resultado antes do IRPJ e CSLL	**- 115.342**	**- 277.956**	**- 244.725**	**- 263.999**	**- 149.449**	**- 103.108**	**- 1.557.064**
Resultado do Periodo	**- 115.342**	**- 277.956**	**- 244.725**	**- 263.999**	**- 149.449**	**- 103.108**	**- 1.557.064**

37. Em análise ao Resumo da **DRE**, temos:

Brasil
Rua Major Quedinho, 111 - 18º andar
01050-030 - São Paulo
www.lasproconsultores.com.br
Fone: +55-11-3211-3010
Fax: +55-11-3255-3727

Itália
Edoardo Ricci Avvocati
Via Visconti di Modrone nº 8/10
20122 - Milão
www.edoardoricci.it
Fone: + 39-02 79 47 65
Fax: + 39-02 78 44 97

Este documento é cópia do original, assinado digitalmente por ORESTE NESTOR DE SOUZA LASPRO e Tribunal de Justica do Estado de Sao Paulo, protocolado em 12/11/2020 às 17:35 , sob o número WGRU20705009750
Para conferir o original, acesse o site https://esaj.tjsp.jus.br/pastadigital/pg/abrirConferenciaDocumento.do, informe o processo 1027443-57.2016.8.26.0224 e código 6CFD461.

LASPRO
CONSULTORES

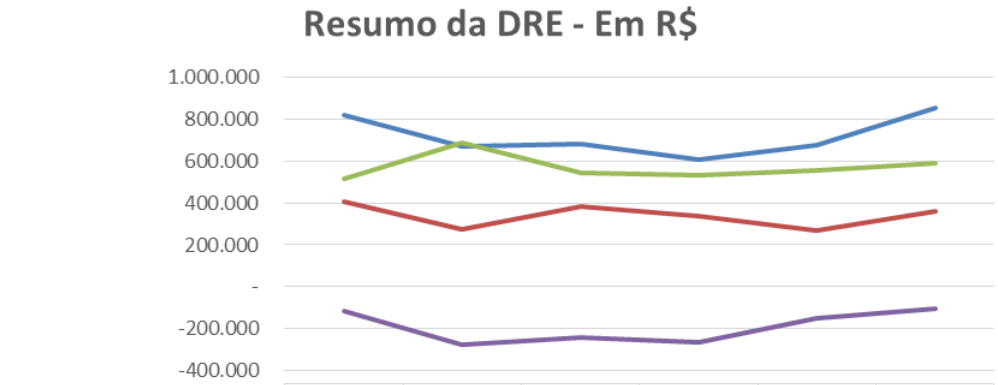

	mar/20	abr/20	mai/20	jun/20	jul/20	ago/20
Receita Líquida	821.126	671.757	683.452	608.635	679.216	852.268
Custo	404.601	275.147	381.779	337.118	267.903	361.303
Despesas Operacionais	516.729	688.407	542.187	531.232	557.383	590.847
Resultado do Periodo	-115.342	-277.956	-244.725	-263.999	-149.449	-103.108

- **Receita Líquida X Custos**: Nota-se que os Custos apresentam constante flutuação, similar a oscilação da Receita Líquida, indicando que estão diretamente ligadas.
- **Receita Líquida X Despesas Operacionais:** Observa-se que as Despesas Operacionais não apresentaram a mesma tendência da Receita Líquida, não estando diretamente ligadas.
- **Receita Líquida X Resultado do Período:** O Resultado do Período, apresenta reflexo dos gastos operacionais, que absorvem toda a margem da Receita Líquida, após a dedução dos custos, contudo, nota-se similaridade entre a tendência do resultado e o faturamento auferido.

C. Fluxo de Caixa

38. Não foram disponibilizados relatórios de fluxo de caixa no período em análise.

Brasil
Rua Major Quedinho, 111 - 18º andar
01050-030 - São Paulo
www.lasproconsultores.com.br
Fone: +55-11-3211-3010
Fax: +55-11-3255-3727

Itália
Edoardo Ricci Avvocati
Via Visconti di Modrone nº 8/10
20122 - Milão
www.edoardoricci.it
Fone: + 39-02 79 47 65
Fax: + 39-02 78 44 97

Este documento é cópia do original, assinado digitalmente por ORESTE NESTOR DE SOUZA LASPRO e Tribunal de Justica do Estado de Sao Paulo, protocolado em 12/11/2020 às 17:35 , sob o número WGRU20705009750
Para conferir o original, acesse o site https://esaj.tjsp.jus.br/pastadigital/pg/abrirConferenciaDocumento.do, informe o processo 1027443-57.2016.8.26.0224 e código 6CFD461.

LASPRO CONSULTORES

D. Funcionários

39. Para o período analisado, foram disponibilizados: folha de pagamento dos funcionários, provisão de 13º salário e férias, recibo de férias (sem assinatura), guias de FGTS e INSS, SEFIP e DARF.

40. O gráfico abaixo, demonstrando a evolução do quadro de funcionários de março a agosto de 2020, que finaliza com 83 (oitenta e três) colaboradores.

Funcionários:	mar/20	abr/20	mai/20	jun/20	jul/20	ago/20
Ativos	90	90	81	81	83	83
Demitidos	0	0	9	0	0	0
Admitidos	1	0	0	0	2	0
Total	90	90	81	81	83	83

Fonte: folha de pagamento

- Nota-se em maio de 2020 a redução de 9 (nove) colaboradores.

E. Impostos

41. Foram disponibilizados, os registros de apuração do IPI, ICMS, e PIS e COFINS, devidamente conciliado com valores contabilizados no período de competência, além dos comprovantes de pagamento disponibilizados em agosto de 2020 de: IRRF terceiros, PCC retido (PIS/COFINS/CSLL), ICMS-ST, e ainda comprovantes de envio de SPED fiscal, GIA e DCTF.

42. Ademais, foi disponibilizada a conciliação contábil dos valores em aberto relativos a tributos não pagos, demonstrando a competência de origem.

Brasil
Rua Major Quedinho, 111 - 18º andar
01050-030 - São Paulo
www.lasproconsultores.com.br
Fone: +55-11-3211-3010
Fax: +55-11-3255-3727

Itália
Edoardo Ricci Avvocati
Via Visconti di Modrone nº 8/10
20122 - Milão
www.edoardoricci.it
Fone: + 39-02 79 47 65
Fax: + 39-02 78 44 97

Este documento é cópia do original, assinado digitalmente por ORESTE NESTOR DE SOUZA LASPRO e Tribunal de Justica do Estado de Sao Paulo, protocolado em 12/11/2020 às 17:35 , sob o número WGRU20705009750
Para conferir o original, acesse o site https://esaj.tjsp.jus.br/pastadigital/pg/abrirConferenciaDocumento.do, informe o processo 1027443-57.2016.8.26.0224 e código 6CFD461.

LASPRO
CONSULTORES

III. CUMPRIMENTO DO PLANO DE RECUPERAÇÃO JUDICIAL

43. Em Assembleia Geral de Credores ocorrida em 12 de fevereiro de 2019, foi aprovado o Plano de Recuperação Judicial apresentado pela Recuperandas às fls. 877/944, homologado pela Decisão de fls. 25379/25383, em 17 de abril de 2019.

44. Às fls. 25.897/25.909, a Recuperanda apresentou manifestação requerendo a suspensão do pagamento dos créditos trabalhistas e convocação de nova assembleia geral de credores para apresentação de nova forma de pagamento. O pedido em fomento foi indeferido conforme r. decisão de fls. 25.943/25.944, sendo que às fls. 26.028/26.032 foi apresentado *"Primeiro Aditivo ao Plano de Recuperação Judicial Apresentado em Juízo"* com nova proposta para pagamento do saldo remanescente das classes I e IV, o qual ainda não foi objeto de exame pelos credores.

45. Assim, permanece inalterada a informação constante no relatório mensal de janeiro/2020 quanto ao pagamento do montante total de R$ 152.580,91 (cento e cinquenta e dois mil, quinhentos e oitenta reais e noventa e um centavos), referente a quitação de 08 (oito) credores da classe I – credores titulares de créditos derivados da legislação do trabalho ou decorrentes de acidentes de trabalho.

Em R$ - atualizado ate 21/01/2020

CREDOR	QUADRO GERAL DE CREDORES - AJ	TOTAL PAGO ATE 01/2020	SALDO REMANESCENTE
TOTAL CLASSE I - TRABALHISTA	R$ 1.136.197,03	R$ 152.580,91	R$ 983.616,12
TOTAL CLASSE III - QUIROGRAFÁRIO	R$ 4.422.208,97	R$ -	R$ 4.422.208,97
TOTAL CLASSE IV - ME e EPP	R$ 22.127,59	R$ -	R$ 22.127,59
TOTAL	R$ 5.580.533,59	R$ 152.580,91	R$ 5.427.952,68

Brasil
Rua Major Quedinho, 111 - 18º andar
01050-030 - São Paulo
www.lasproconsultores.com.br
Fone: +55-11-3211-3010
Fax: +55-11-3255-3727

Itália
Edoardo Ricci Avvocati
Via Visconti di Modrone nº 8/10
20122 - Milão
www.edoardoricci.it
Fone: + 39-02 79 47 65
Fax: + 39-02 78 44 97

Este documento é cópia do original, assinado digitalmente por ORESTE NESTOR DE SOUZA LASPRO e Tribunal de Justica do Estado de Sao Paulo, protocolado em 12/11/2020 às 17:35 , sob o número WGRU20705009750
Para conferir o original, acesse o site https://esaj.tjsp.jus.br/pastadigital/pg/abrirConferenciaDocumento.do, informe o processo 1027443-57.2016.8.26.0224 e código 6CFD461.

IV. DAS PENDÊNCIAS

46. Em complemento a documentação mensal, a Recuperanda deverá encaminhar à Administradora Judicial:

- Está pendente de envio, os extratos bancários do Banco Safra e Itaú, relativos aos meses de abril a agosto de 2020.
- Relatório de suporte financeiro referente a Adiantamentos Diversos - AC[1], que em agosto de 2020, apresenta o valor contábil de R$ 1.455.897 (um milhão, quatrocentos e cinquenta e cinco mil, oitocentos e noventa e sete reais).
- Esclarecimentos quanto à alínea referente Empréstimos a Funcionários - AC que apresenta saldo de R$ 63.093 (sessenta e três mil reais), sem movimentação nos períodos analisados.

V. DILIGÊNCIA

Data: 19/06/20

Local: Escritório e Fábrica - Rua Amélia Lago, nr. 200 – CEP. 07031-190 – Bairro Ponte Grande - Guarulhos – SP.

Responsável: Sr. José Felício Brunetto

Preposto: Pedro Roberto da Silva

- A visita foi conduzida pelo Sr. José Sidney, responsável pelo Financeiro. A empresa continua sua produção de acordo com os pedidos, visando manter o equilíbrio custo/produção/vendas.

Visão da Empresa

[1] **AC**: Ativo Circulante

Este documento é cópia do original, assinado digitalmente por ORESTE NESTOR DE SOUZA LASPRO e Tribunal de Justica do Estado de Sao Paulo, protocolado em 12/11/2020 às 17:35 , sob o número WGRU20705009750
Para conferir o original, acesse o site https://esaj.tjsp.jus.br/pastadigital/pg/abrirConferenciaDocumento.do, informe o processo 1027443-57.2016.8.26.0224 e código 6CFD461.

LASPRO
CONSULTORES

Recepção

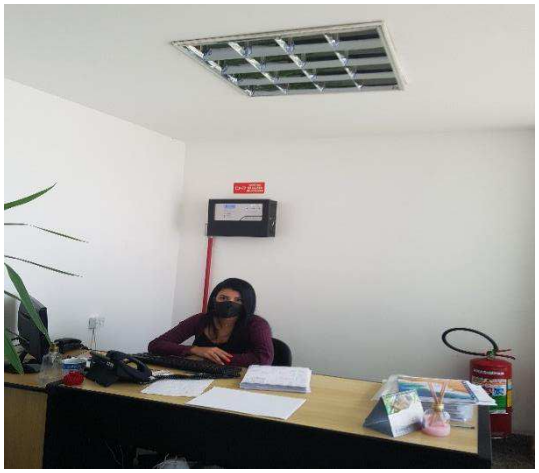

Brasil
Rua Major Quedinho, 111 - 18º andar
01050-030 - São Paulo
www.lasproconsultores.com.br
Fone: +55-11-3211-3010
Fax: +55-11-3255-3727

Itália
Edoardo Ricci Avvocati
Via Visconti di Modrone nº 8/10
20122 - Milão
www.edoardoricci.it
Fone: + 39-02 79 47 65
Fax: + 39-02 78 44 97

Este documento é cópia do original, assinado digitalmente por ORESTE NESTOR DE SOUZA LASPRO e Tribunal de Justica do Estado de Sao Paulo, protocolado em 12/11/2020 às 17:35 , sob o número WGRU20705009750
Para conferir o original, acesse o site https://esaj.tjsp.jus.br/pastadigital/pg/abrirConferenciaDocumento.do, informe o processo 1027443-57.2016.8.26.0224 e código 6CFD461.

LASPRO
CONSULTORES

Sala de Reunião

Faturamento / Custos

Financeiro

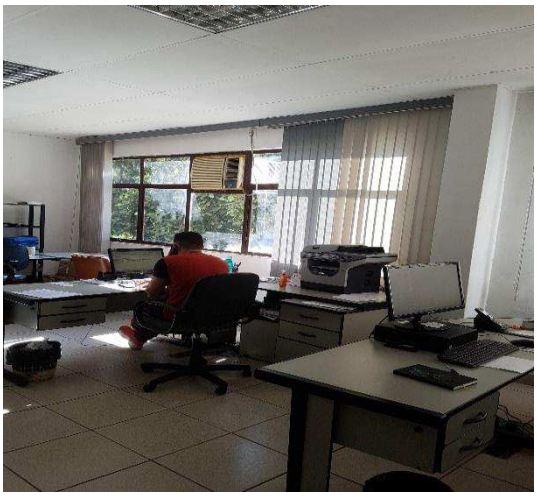

Sala de Espera

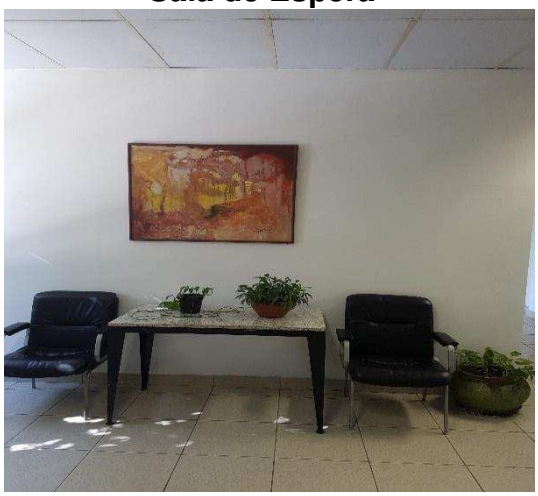

Brasil
Rua Major Quedinho, 111 - 18º andar
01050-030 - São Paulo
www.lasproconsultores.com.br
Fone: +55-11-3211-3010
Fax: +55-11-3255-3727

Itália
Edoardo Ricci Avvocati
Via Visconti di Modrone nº 8/10
20122 - Milão
www.edoardoricci.it
Fone: + 39-02 79 47 65
Fax: + 39-02 78 44 97

Este documento é cópia do original, assinado digitalmente por ORESTE NESTOR DE SOUZA LASPRO e Tribunal de Justica do Estado de Sao Paulo, protocolado em 12/11/2020 às 17:35 , sob o número WGRU20705009750
Para conferir o original, acesse o site https://esaj.tjsp.jus.br/pastadigital/pg/abrirConferenciaDocumento.do, informe o processo 1027443-57.2016.8.26.0224 e código 6CFD461.

LASPRO
CONSULTORES

Matéria-prima

Produção

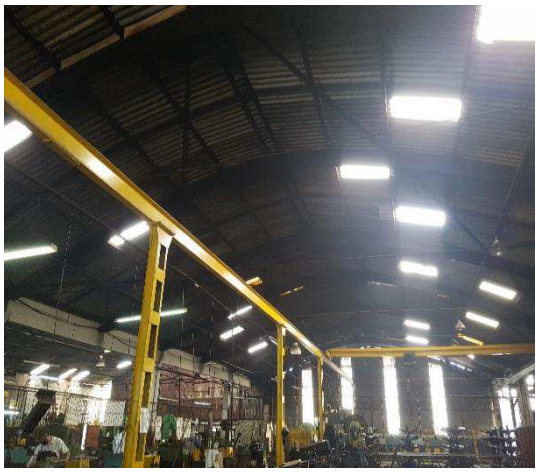

Brasil
Rua Major Quedinho, 111 - 18º andar
01050-030 - São Paulo
www.lasproconsultores.com.br
Fone: +55-11-3211-3010
Fax: +55-11-3255-3727

Itália
Edoardo Ricci Avvocati
Via Visconti di Modrone nº 8/10
20122 - Milão
www.edoardoricci.it
Fone: + 39-02 79 47 65
Fax: + 39-02 78 44 97

Este documento é cópia do original, assinado digitalmente por ORESTE NESTOR DE SOUZA LASPRO e Tribunal de Justica do Estado de Sao Paulo, protocolado em 12/11/2020 às 17:35 , sob o número WGRU20705009750
Para conferir o original, acesse o site https://esaj.tjsp.jus.br/pastadigital/pg/abrirConferenciaDocumento.do, informe o processo 1027443-57.2016.8.26.0224 e código 6CFD461.

LASPRO
CONSULTORES

Estoque

Estacionamento

Preposto

Brasil
Rua Major Quedinho, 111 - 18º andar
01050-030 - São Paulo
www.lasproconsultores.com.br
Fone: +55-11-3211-3010
Fax: +55-11-3255-3727

Itália
Edoardo Ricci Avvocati
Via Visconti di Modrone nº 8/10
20122 - Milão
www.edoardoricci.it
Fone: + 39-02 79 47 65
Fax: + 39-02 78 44 97

Este documento é cópia do original, assinado digitalmente por ORESTE NESTOR DE SOUZA LASPRO e Tribunal de Justica do Estado de Sao Paulo, protocolado em 12/11/2020 às 17:35 , sob o número WGRU20705009750
Para conferir o original, acesse o site https://esaj.tjsp.jus.br/pastadigital/pg/abrirConferenciaDocumento.do, informe o processo 1027443-57.2016.8.26.0224 e código 6CFD461.

LASPRO
CONSULTORES

VI. DA CONCLUSÃO

47. A **BRASIMPAR** vem operando normalmente, entretanto, o montante faturado no exercício 2020, até agosto, ainda é insuficiente para cobrir o elevado gasto administrativo, somados ao custo e demais despesas operacionais e financeiras, refletindo resultado deficitário auferido no período.

48. Em 03 de setembro de 2020, foi publicado[2] no site Consumidor Moderno, alta na produção de produtos metalúrgicos em julho de 2020, onde, podemos observar que a **BRASIMPAR** auferiu crescimento nesse período, bem como no mês subsequentes, contudo, em volume de vendas inferior as vendas realizadas em mesmo período do exercício anterior.

> *"A indústria brasileira apresentou crescimento pela terceira vez no ano no mês de julho, 8% em relação ao mês anterior, com ajuste sazonal, segundo o Instituto Brasileiro de Geografia Estatística (IBGE). No início do ano, com as medidas de enfrentamento da pandemia, a indústria registrou perdas recordes. Em março, a retração foi de 9,3% e em abril, 19,5%. Os índices começaram a melhorar em maio, quando foi registrada alta de 8,7% na produção, seguido de um junho com 9,7% de crescimento. Em março, mês de início das primeiras medidas de isolamento social, a produção industrial sofreu substancialmente com a paralisação de fábricas, redução de jornada de trabalho, férias coletivas e funcionamento*

[2] Indústria cresce pelo 3° mês seguido em julho, com alta e quase todos os setores. Produção de veículos, produtos metalúrgicos e setor extrativo apresentaram as maiores altas. Publicado em 03 de setembro de 2020, no site Consumidor Moderno. Disponível em: https://www.consumidormoderno.com.br/2020/09/03/industria-cresce-pelo-3o-mes-seguido-em-julho-alta-em-25-setores/.

Brasil
Rua Major Quedinho, 111 - 18º andar
01050-030 - São Paulo
www.lasproconsultores.com.br
Fone: +55-11-3211-3010
Fax: +55-11-3255-3727

Itália
Edoardo Ricci Avvocati
Via Visconti di Modrone nº 8/10
20122 - Milão
www.edoardoricci.it
Fone: + 39-02 79 47 65
Fax: + 39-02 78 44 97

Este documento é cópia do original, assinado digitalmente por ORESTE NESTOR DE SOUZA LASPRO e Tribunal de Justica do Estado de Sao Paulo, protocolado em 12/11/2020 às 17:35 , sob o número WGRU20705009750
Para conferir o original, acesse o site https://esaj.tjsp.jus.br/pastadigital/pg/abrirConferenciaDocumento.do, informe o processo 1027443-57.2016.8.26.0224 e código 6CFD461.

apenas dos setores essenciais. Embora tenha apresentado crescimento no último trimestre, no balanço de 2020 o índice ainda é de baixa: 9,6%. Na amostra dos últimos 12 meses, a queda é de 5,7%. Na comparação entre julho deste ano e julho de 2019, apesar de apresentar o maior crescimento após a retomada, índice de produção industrial ainda é 3% mais baixo em relação ao ano passado. De acordo com o gerente da pesquisa, André Macedo, esse índice e o patamar abaixo do ano passado mostram que ainda há espaço para recuperação." Observa-se uma volta à produção desde maio, e é um crescimento importante, mas que ainda não recupera as perdas do período mais forte de isolamento", afirma. Dos 26 setores pesquisados, 25 apresentaram crescimento. Destaque para o setor de veículos automotores, reboques e carrocerias, que registrou alta de 43,9%. Também mostraram crescimento de destaque a metalurgia (18,7%), e as indústrias extrativas (6,7%), de máquinas e equipamentos (14,2%), de coque, produtos derivados do petróleo e biocombustíveis (3,8%), de outros produtos químicos (6,7%), de produtos alimentícios (2,2%), de produtos de metal (12,4%), de produtos de minerais não metálicos (10,4%), de confecção de artigos do vestuário e acessórios (29,7%), de produtos de borracha e de material plástico (9,8%), de produtos têxteis (26,2%), de equipamentos de informática, produtos eletrônicos e ópticos (13,8%), de máquinas, aparelhos e materiais elétricos (12,0%), de produtos diversos (27,9%) e de bebidas (4,6%). O único setor que não apresentou melhora foi o de impressão e reprodução de gravações, com queda de 40,6%. "É uma atividade que se caracteriza por um comportamento volátil mesmo. Caiu em julho, mas havia avançado 77,1% em junho", explica Macedo" (grifo nosso).

Este documento é cópia do original, assinado digitalmente por ORESTE NESTOR DE SOUZA LASPRO e Tribunal de Justica do Estado de Sao Paulo, protocolado em 12/11/2020 às 17:35 , sob o número WGRU20705009750
Para conferir o original, acesse o site https://esaj.tjsp.jus.br/pastadigital/pg/abrirConferenciaDocumento.do, informe o processo 1027443-57.2016.8.26.0224 e código 6CFD461.

LASPRO
CONSULTORES

49. Os resultados negativos vêm afetando o fluxo de caixa da empresa, tendo a Recuperanda apresentado modificativo ao Plano de Recuperação Judicial, o qual aguarda eventual deliberação por parte dos credores interessados, em nova Assembleia a ser realizada.

50. Ademais, a Recuperanda mantém índices de liquidez insatisfatórios e alto endividamento, principalmente com encargos trabalhistas (INSS) e tributários (ICMS).

VII. DO ENCERRAMENTO

51. A Administradora Judicial informa que toda a documentação verificada para a elaboração do presente relatório encontra-se a disposição dos interessados, mediante agendamento prévio.

52. Sendo o que tinha para o momento, a subscritora se coloca a inteira disposição de Vossa Excelência, dos nobres advogados da Recuperanda, dos credores, bem como do ilustre representante do Ministério Público para quaisquer esclarecimentos que se façam necessários.

São Paulo, 09 de novembro de 2020.

LASPRO CONSULTORES LTDA.
Administradora Judicial
Oreste Nestor de Souza Laspro
OAB/SP nº 98.628

Brasil
Rua Major Quedinho, 111 - 18º andar
01050-030 - São Paulo
www.lasproconsultores.com.br
Fone: +55-11-3211-3010
Fax: +55-11-3255-3727

Itália
Edoardo Ricci Avvocati
Via Visconti di Modrone nº 8/10
20122 - Milão
www.edoardoricci.it
Fone: + 39-02 79 47 65
Fax: + 39-02 78 44 97

Este documento é cópia do original, assinado digitalmente por ORESTE NESTOR DE SOUZA LASPRO e Tribunal de Justica do Estado de Sao Paulo, protocolado em 12/11/2020 às 17:35 , sob o número WGRU20705009750
Para conferir o original, acesse o site https://esaj.tjsp.jus.br/pastadigital/pg/abrirConferenciaDocumento.do, informe o processo 1027443-57.2016.8.26.0224 e código 6CFD461.